

**INFORMACION SOBRE EL ESTADO DE EJECUCION PRESUPUESTARIA DE GASTOS  
- AL 28/02/2017 -**

**SECTOR PUBLICO PROVINCIAL NO FINANCIERO**

OBJETO DE GASTO	CREDITO VIGENTE EJERCICIO 2017 (1)	COMPROMETIDO ACTUAL (2)	DEVENGADO ACTUAL (3)	DIFERENCIA CREDITO - DEVENGADO (4=1-3)	PORCENTAJE EN EJECUCION (5=3/1)
1 - GASTOS EN PERSONAL	12.478.832.115,16	1.777.328.364,30	1.776.999.987,86	10.701.832.127,30	14,24%
2 - BIENES DE CONSUMO	1.419.896.189,13	82.906.102,16	75.183.806,57	1.344.712.382,56	5,30%
3 - SERVICIOS NO PERSONALES	2.879.861.453,00	331.886.987,57	325.379.007,88	2.554.482.445,12	11,30%
4 - BIENES DE USO	2.355.798.312,81	98.040.066,81	98.040.066,81	2.257.758.246,00	4,16%
5 - TRANSFERENCIAS	8.015.444.153,87	956.838.705,96	942.403.943,00	7.073.040.210,87	11,76%
6 - ACTIVOS FINANCIEROS	410.536.053,00	13.612.751,43	13.612.751,43	396.923.301,57	3,32%
7 - SERVICIOS DE LA DEUDA Y D.O.P.	254.789.045,00	0,00	0,00	254.789.045,00	0,00%
<b>TOTAL</b>	<b>27.815.157.321,97</b>	<b>3.260.612.978,23</b>	<b>3.231.619.563,55</b>	<b>24.583.537.758,42</b>	<b>11,62%</b>

**SECTOR PUBLICO PROVINCIAL NO FINANCIERO  
ESTADO DE EJECUCION PRESUPUESTARIA DE GASTOS  
PORCENTAJE DE EJECUCION DEL GASTO POR INCISO  
- AL 28/02/2017 -**

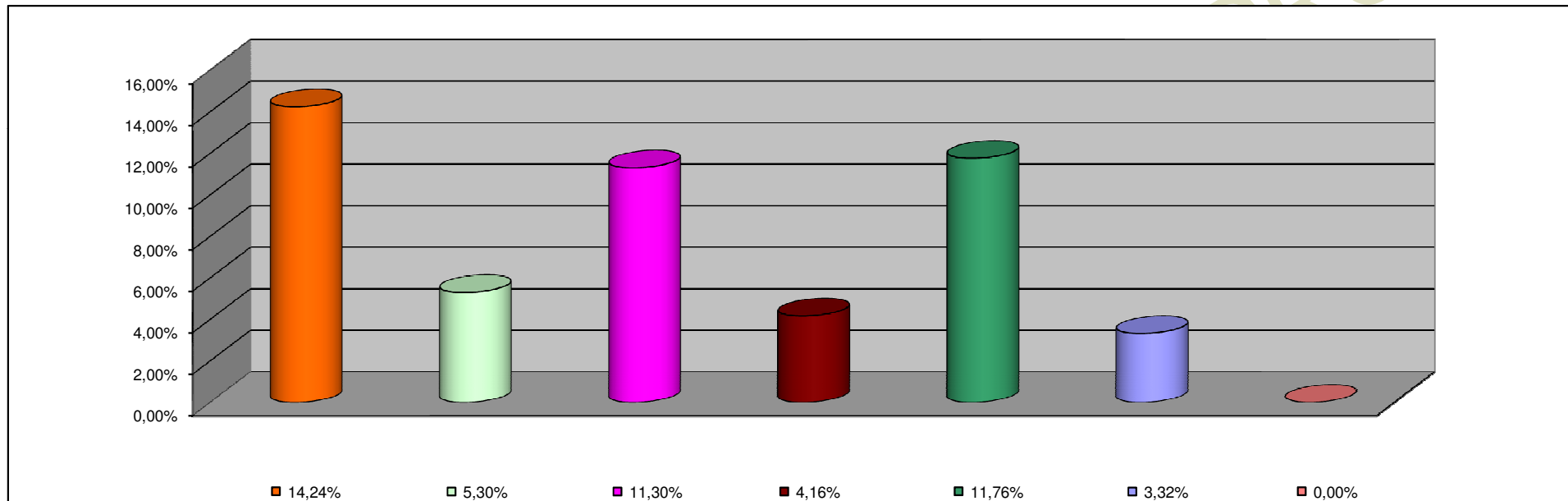

<b>INCISO</b>	<b>PORCENTAJE DE EJECUCION</b>
1 - GASTOS EN PERSONAL	14,24%
2 - BIENES DE CONSUMO	5,30%
3 - SERVICIOS NO PERSONALES	11,30%
4 - BIENES DE USO	4,16%
5 - TRANSFERENCIAS	11,76%
6 - ACTIVOS FINANCIEROS	3,32%
7 - SERV. DE LA DEUDA D.O.P.	0,00%

**INFORMACION SOBRE EL ESTADO DE EJECUCION PRESUPUESTARIA DE GASTOS  
- AL 28/02/2017 -**

**ADMINISTRACION CENTRAL**

<b>OBJETO DE GASTO</b>	<b>CREDITO VIGENTE EJERCICIO 2017 (1)</b>	<b>COMPROMETIDO ACTUAL (2)</b>	<b>DEVENGADO ACTUAL (3)</b>	<b>DIFERENCIA CREDITO - DEVENGADO (4=1-3)</b>	<b>PORCENTAJE EN EJECUCION (5=3/1)</b>
1 - GASTOS EN PERSONAL	11.511.901.916,00	1.651.994.735,82	1.651.666.359,38	9.860.235.556,62	14,35%
2 - BIENES DE CONSUMO	623.603.746,13	15.547.661,98	7.839.609,67	615.764.136,46	1,26%
3 - SERVICIOS NO PERSONALES	717.831.135,00	25.776.523,90	19.947.932,83	697.883.202,17	2,78%
4 - BIENES DE USO	1.431.908.196,81	70.481.795,75	70.481.795,75	1.361.426.401,06	4,92%
5 - TRANSFERENCIAS	7.284.235.112,87	894.046.901,85	893.936.986,85	6.390.298.126,02	12,27%
6 - ACTIVOS FINANCIEROS	160.719.767,00	30.000,00	30.000,00	160.689.767,00	0,02%
7 - SERVICIOS DE LA DEUDA Y D.O.P	254.789.045,00	0,00	0,00	254.789.045,00	0,00%
<b>TOTAL</b>	<b>21.984.988.918,81</b>	<b>2.657.877.619,30</b>	<b>2.643.902.684,48</b>	<b>19.341.086.234,33</b>	<b>12,03%</b>

**ADMINISTRACION CENTRAL**  
**ESTADO DE EJECUCION PRESUPUESTARIA DE GASTOS**  
**PORCENTAJE DE EJECUCION DEL GASTO POR INCISO**  
**- AL 28/02/2017 -**

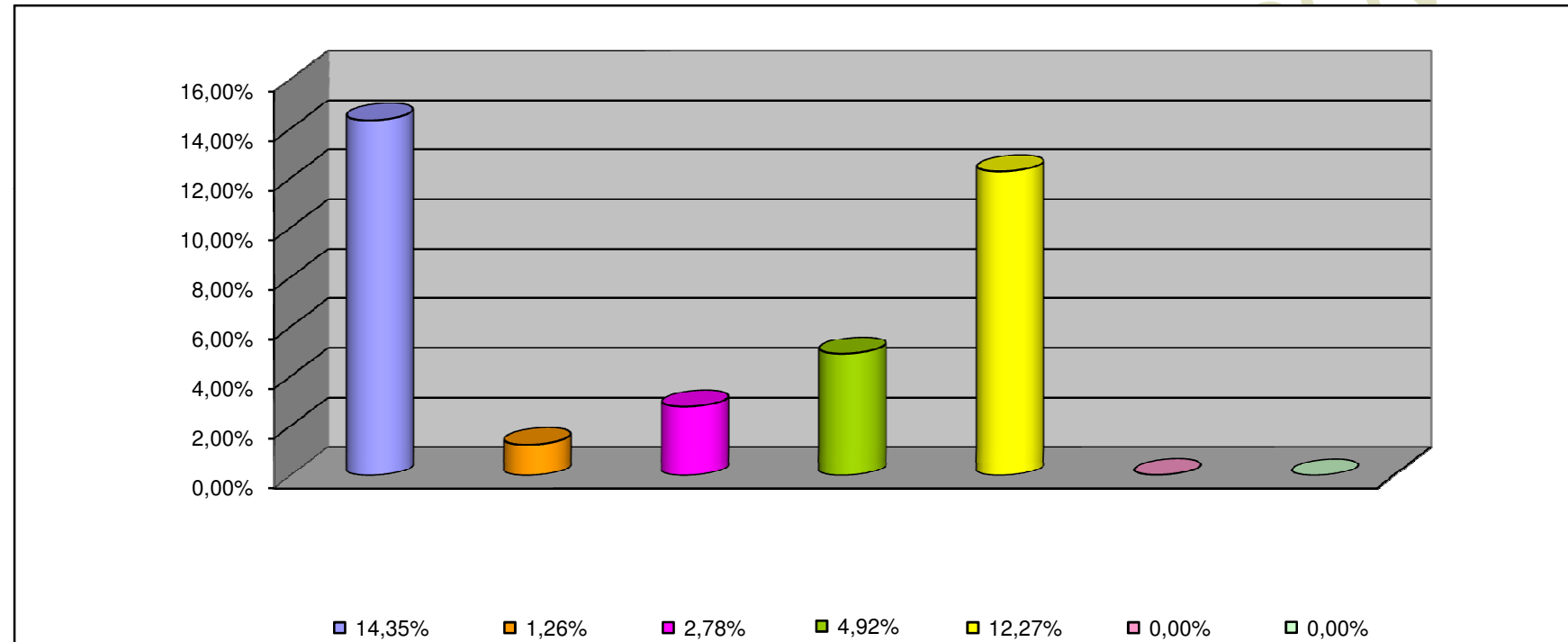

<b>INCISO</b>	<b>PORCENTAJE DE EJECUCION (%)</b>
1 - GASTOS EN PERSONAL	14,35%
2 - BIENES DE CONSUMO	1,26%
3 - SERVICIOS NO PERSONALES	2,78%
4 - BIENES DE USO	4,92%
5 - TRANSFERENCIAS	12,27%
6 - ACTIVOS FINANCIEROS	0,02%
7 - SERV. DE LA DEUDA D.O.P.	0,00%

**INFORMACION SOBRE EL ESTADO DE EJECUCION PRESUPUESTARIA DE GASTOS  
- AL 28/02/2017 -**

**ORGANISMOS DESCENTRALIZADOS**

<b>OBJETO DE GASTO</b>	<b>CREDITO VIGENTE EJERCICIO 2017 (1)</b>	<b>COMPROMETIDO ACTUAL (2)</b>	<b>DEVENGADO ACTUAL (3)</b>	<b>DIFERENCIA CREDITO - DEVENGADO (4=1-3)</b>	<b>PORCENTAJE EN EJECUCION (5=3/1)</b>
1 - GASTOS EN PERSONAL	817.527.436,16	109.776.879,99	109.776.879,99	707.750.556,17	13,43%
2 - BIENES DE CONSUMO	204.627.632,00	330.086,52	315.843,24	204.311.788,76	0,15%
3 - SERVICIOS NO PERSONALES	656.562.628,00	79.564.430,74	78.913.426,26	577.649.201,74	12,02%
4 - BIENES DE USO	920.779.616,00	27.434.209,06	27.434.209,06	893.345.406,94	2,98%
5 - TRANSFERENCIAS	730.776.241,00	62.791.804,11	48.466.956,15	682.309.284,85	6,63%
6 - ACTIVOS FINANCIEROS	249.816.286,00	13.582.751,43	13.582.751,43	236.233.534,57	5,44%
<b>TOTAL</b>	<b>3.580.089.839,16</b>	<b>293.480.161,85</b>	<b>278.490.066,13</b>	<b>3.301.599.773,03</b>	<b>7,78%</b>

**ORGANISMOS DESCENTRALIZADOS**  
**ESTADO DE EJECUCION PRESUPUESTARIA DE GASTOS**  
**PORCENTAJE DE EJECUCION DEL GASTO POR INCISO**  
**- AL 28/02/2017 -**

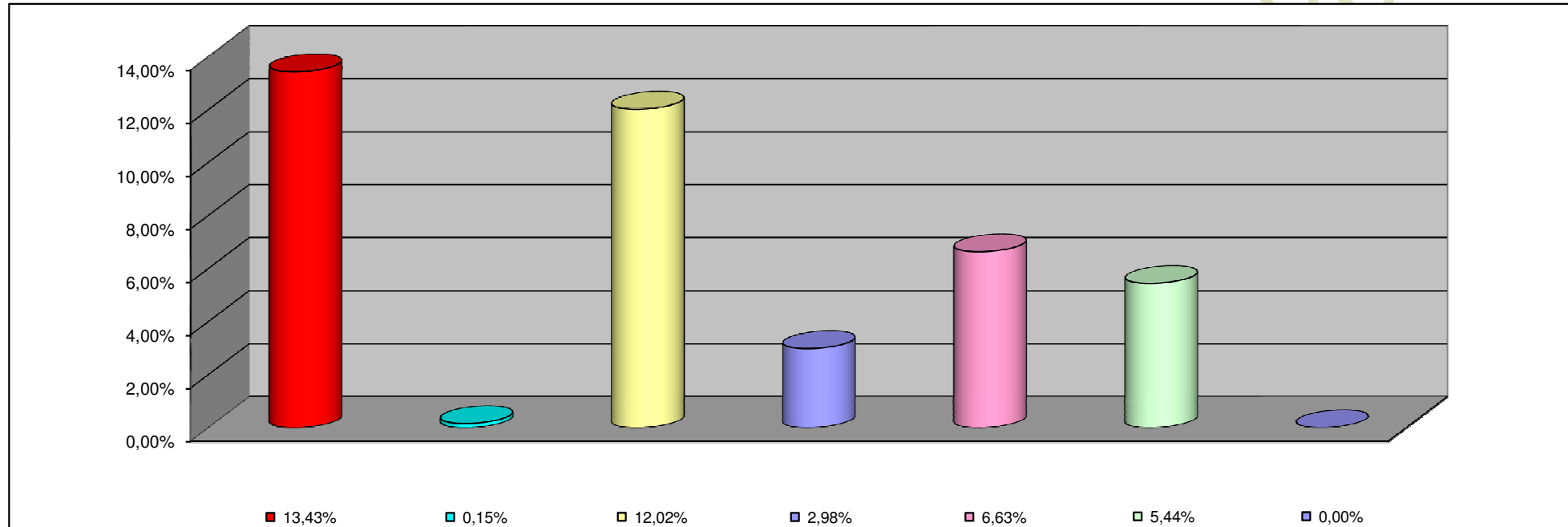

<b>INCISO</b>	<b>PORCENTAJE DE EJECUCION</b>
1 - GASTOS EN PERSONAL	13,43%
2 - BIENES DE CONSUMO	0,15%
3 - SERVICIOS NO PERSONALES	12,02%
4 - BIENES DE USO	2,98%
5 - TRANSFERENCIAS	6,63%
6 - ACTIVOS FINANCIEROS	5,44%
7- SERV. DE LA DEUDA D. O. P.	0,00%

**INFORMACION SOBRE EL ESTADO DE EJECUCION PRESUPUESTARIA DE GASTOS  
- AL 28/02/2017 -**

**INSTITUCIONES DE LA SEGURIDAD SOCIAL**

<b>OBJETO DE GASTO</b>	<b>CREDITO VIGENTE EJERCICIO 2017 (1)</b>	<b>COMPROMETIDO ACTUAL (2)</b>	<b>DEVENGADO ACTUAL (3)</b>	<b>DIFERENCIA CREDITO - DEVENGADO (4=1-3)</b>	<b>PORCENTAJE EN EJECUCION (5=3/1)</b>
1 - GASTOS EN PERSONAL	149.402.763,00	15.556.748,49	15.556.748,49	133.846.014,51	10,41%
2 - BIENES DE CONSUMO	591.664.811,00	67.028.353,66	67.028.353,66	524.636.457,34	11,33%
3 - SERVICIOS NO PERSONALES	1.505.467.690,00	226.546.032,93	226.517.648,79	1.278.950.041,21	15,05%
4 - BIENES DE USO	3.110.500,00	124.062,00	124.062,00	2.986.438,00	3,99%
5 - TRANSFERENCIAS	432.800,00	0,00	0,00	432.800,00	0,00%
<b>TOTAL</b>	<b>2.250.078.564,00</b>	<b>309.255.197,08</b>	<b>309.226.812,94</b>	<b>1.940.851.751,06</b>	<b>13,74%</b>

**INSTITUCIONES DE LA SEGURIDAD SOCIAL**  
**ESTADO DE EJECUCION PRESUPUESTARIA DE GASTOS**  
**PORCENTAJE DE EJECUCION DEL GASTO POR INCISO**  
**- AL 28/02/2017 -**

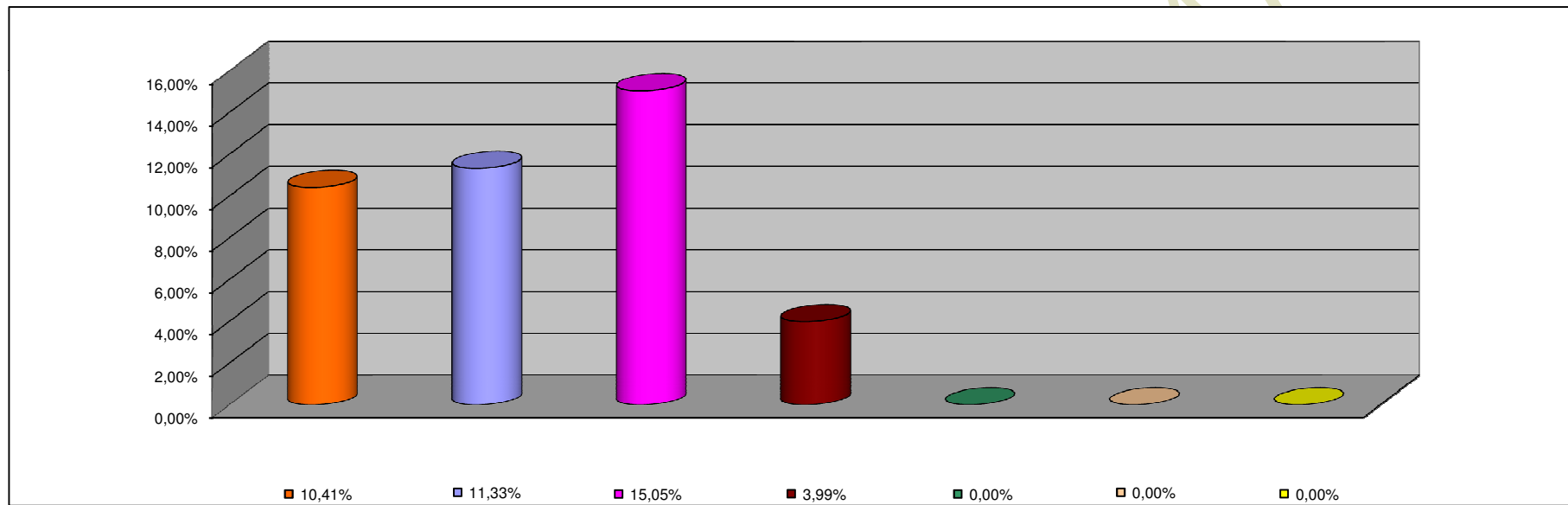

INCISO	PORCENTAJE DE EJECUCION
--------	-------------------------

CONTADOR

PROVINCIA