

SECTOR PUBLICO PROVINCIAL NO FINANCIERO
ESTADO DE EJECUCION PRESUPUESTARIA DE GASTOS
COMPOSICION DEL GASTO POR JURISDICCION Y POR FINALIDAD
- AL 28/02/2006 -

Jurisdicción	Finalidad	ADMINISTRACION GUBERNAMENTAL	SERVICIOS DE SEGURIDAD	SERVICIOS SOCIALES	SERVICIOS ECONOMICOS	DEUDA PUBLICA	NO CLASIFICADO	TOTAL	PARTICIPACION PORCENTUAL
02 - PODER JUDICIAL		5.751.315,86	0,00	0,00	0,00	0,00	0,00	5.751.315,86	3,59%
10 - GOBERNACION		1.464.652,16	0,00	593.271,07	175.631,63	0,00	0,00	2.233.554,86	1,39%
15- SECRETARIA GENERAL DE LA GOBERNACION		627.939,63	0,00	240.409,79	0,00	0,00	0,00	868.349,42	0,54%
20 - MINISTERIO DE GOBIERNO Y JUSTICIA		3.810.287,36	10.903.832,83	498.867,71	80.817,37	0,00	0,00	15.293.805,27	9,54%
25 - MINISTERIO DE OBRAS Y SERVICIOS PUBLICOS		2.123.838,11	267.704,33	1.223.349,29	5.040.426,10	0,00	0,00	8.655.317,83	5,40%
30 - MINISTERIO DE HACIENDA Y FINANZAS		17.561.105,19	0,00	10.090.607,17	225.656,42	0,00	0,00	27.877.368,78	17,39%
35 - SECRETARIA DE VIVIENDA Y DES. URBANO		0,00	0,00	15.995.074,96	0,00	0,00	0,00	15.995.074,96	9,98%
40 - MINISTERIO DE SALUD		433.086,68	0,00	23.013.751,03	200.330,67	0,00	0,00	23.647.168,38	14,75%
45 - SECRETARIA DE DESARROLLO SOCIAL		1.162.099,38	0,00	3.455.350,74	0,00	0,00	0,00	4.617.450,12	2,88%
50 - MIN.DE EDUCACION, CULTURA, CIENCIA Y TECNOL.		16.094,55	0,00	50.034.798,42	0,00	0,00	0,00	50.050.892,97	31,23%
60 - MINISTERIO DE PRODUCCION Y DESARROLLO		394.025,84	0,00	45.322,81	773.471,64	0,00	0,00	1.212.820,29	0,76%
70 - SECRETARIA DEL AGUA Y DEL AMBIENTE		314.584,82	0,00	977.485,40	1.699.686,11	0,00	0,00	2.991.756,33	1,87%
80 - TRIBUNAL DE CUENTAS		792.427,15	0,00	40.408,56	0,00	0,00	0,00	832.835,71	0,52%
85 - SECRETARIA DE ESTADO DE MIINERIA		0,00	0,00	0,00	253.789,52	0,00	0,00	253.789,52	0,16%
TOTAL		34.451.456,73	11.171.537,16	106.208.696,95	8.449.809,46	0,00	0,00	160.281.500,30	100,00%
PARTICIPACION PORCENTUAL		21,50%	6,97%	66,26%	5,27%	0,00%	0,00%	100,00%	

**SECTOR PUBLICO PROVINCIAL NO FINANCIERO
ESTADO DE EJECUCION PRESUPUESTARIA DE GASTOS
COMPOSICION DEL GASTO POR JURISDICCION Y POR FINALIDAD
- AL 28/02/2006 -**

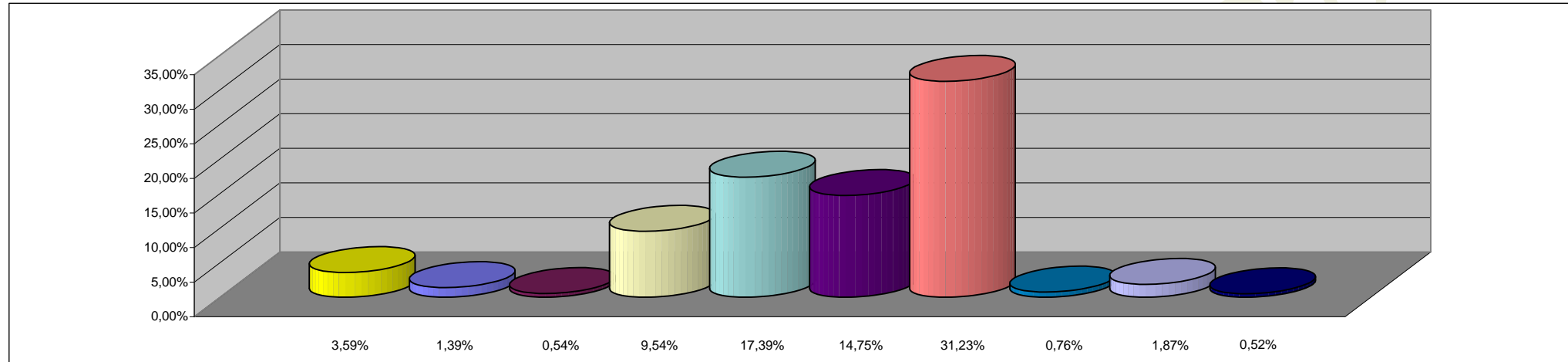

REFERENCIAS

JURISDICCION	PORCENTAJE
02 - PODER JUDICIAL	3,59%
10 - GOBERNACION	1,39%
15- SECRETARIA GENERAL DE LA GOBERNACION	0,54%
20 - MINISTERIO DE GOBIERNO Y JUSTICIA	9,54%
25 - MINISTERIO DE OBRAS Y SERVICIOS PUBLICOS	5,40%
30 - MINISTERIO DE HACIENDA Y FINANZAS	17,39%
35 - SECRETARIA DE VIVIENDA Y DES. URBANO	9,98%
40 - MINISTERIO DE SALUD	14,75%
45 - SECRETARIA DE DESARROLLO SOCIAL	2,88%
50 - MIN.DE EDUCACION, CULTURA, CIENCIA Y TECNOL.	31,23%
60 - MINISTERIO DE PRODUCCION Y DESARROLLO	0,76%
70 - SECRETARIA DEL AGUA Y DEL AMBIENTE	1,87%
80 - TRIBUNAL DE CUENTAS	0,52%
85 - SECRETARIA DE ESTADO DE MIINERIA	0,16%
TOTAL DEL PORCENTAJE	100,00%

**SECTOR PUBLICO PROVINCIAL NO FINANCIERO
ESTADO DE EJECUCION PRESUPUESTARIA DE GASTOS
COMPOSICION DEL GASTO POR FINALIDAD
- AL 28/02/2006 -**

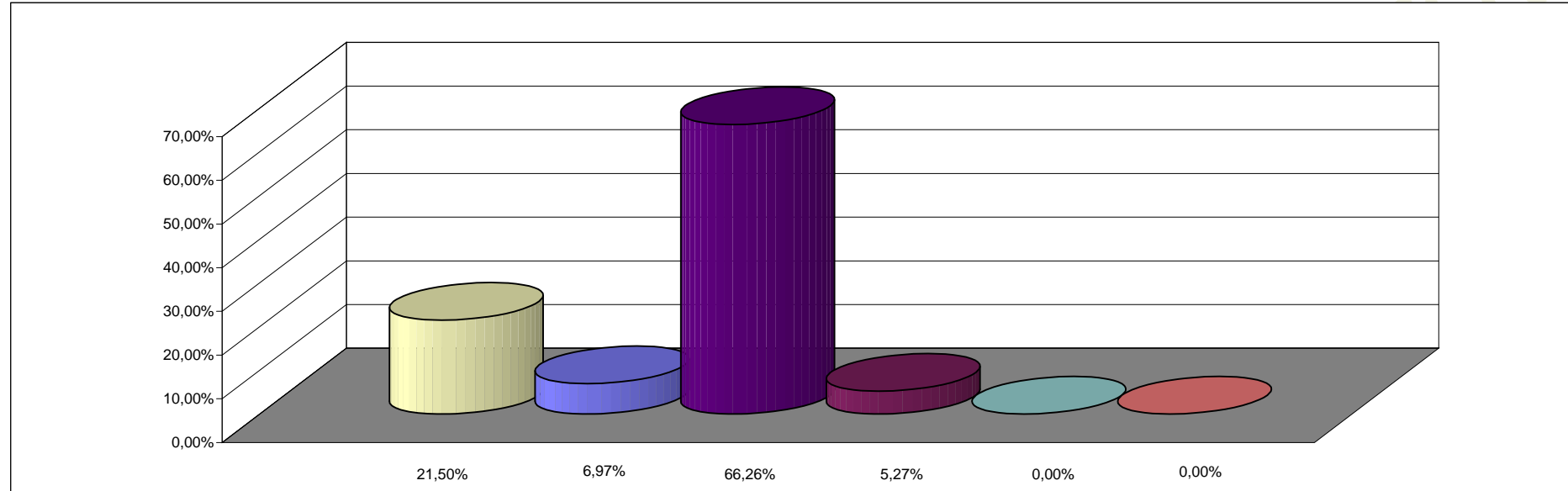

REFERENCIAS

FINALIDAD	PORCENTAJE
ADMINISTRACION GUBERNAMENTAL	21,50%
SERVICIOS DE SEGURIDAD	6,97%
SERVICIOS SOCIALES	66,26%
SERVICIOS ECONOMICOS	5,27%
DEUDA PUBLICA	0,00%
NO CLASIFICADO	0,00%
TOTAL DEL PORCENTAJE	100,00%