

**SECTOR PUBLICO PROVINCIAL NO FINANCIERO**  
**ESTADO DE EJECUCION PRESUPUESTARIA DE GASTOS**  
**COMPOSICION DEL GASTO POR JURISDICCION Y POR FINALIDAD**  
**- AL 31/07/2001 -**

<b>Jurisdicción</b>	<b>Finalidad</b>	<b>ADMINISTRACION GUBERNAMENTAL</b>	<b>SERVICIOS DE SEGURIDAD</b>	<b>SERVICIOS SOCIALES</b>	<b>SERVICIOS ECONOMICOS</b>	<b>DEUDA PUBLICA</b>	<b>NO CLASIFICADO</b>	<b>TOTAL</b>	<b>PARTICIPACION PORCENTUAL</b>
02- PODER JUDICIAL		9.713.851,11	0,00	0,00	0,00	0,00	0,00	<b>9.713.851,11</b>	<b>3,04%</b>
10 - GOBERNACION		2.490.952,79	0,00	0,00	0,00	0,00	0,00	<b>2.490.952,79</b>	<b>0,78%</b>
15- MINISTERIO DE COORDINACION		963.716,82	0,00	57.004,44	0,00	0,00	0,00	<b>1.020.721,26</b>	<b>0,32%</b>
20 - MINISTERIO DE GOBIERNO Y JUSTICIA		2.305.397,79	20.651.845,08	781.842,64	0,00	0,00	0,00	<b>23.739.085,51</b>	<b>7,44%</b>
30 - MINISTERIO DE HACIENDA Y FINANZAS		61.516.894,42	91.508,07	30.557.108,18	15.819.113,13	21.122.864,14	1.555.733,61	<b>130.663.221,55</b>	<b>40,96%</b>
40 - MINISTERIO DE SALUD Y ACCION SOCIAL		5.018.402,81	960,37	54.323.861,46	403.277,93	0,00	0,00	<b>59.746.502,57</b>	<b>18,73%</b>
50 - MINISTERIO DE CULTURA Y EDUCACION		0,00	0,00	81.436.185,06	0,00	0,00	0,00	<b>81.436.185,06</b>	<b>25,53%</b>
60 - MINISTERIO DE PRODUCCION Y DESARROLLO		1.098.995,93	0,00	55.824,17	4.653.723,23	0,00	0,00	<b>5.808.543,33</b>	<b>1,82%</b>
70 - SECRETARIA DE ESTADO DEL AMBIENTE		328.317,78	0,00	308.956,64	1.816.626,86	0,00	0,00	<b>2.453.901,28</b>	<b>0,77%</b>
80 - TRIBUNAL DE CUENTAS		1.950.123,99	0,00	0,00	0,00	0,00	0,00	<b>1.950.123,99</b>	<b>0,61%</b>
<b>TOTAL</b>		<b>85.386.653,44</b>	<b>20.744.313,52</b>	<b>167.520.782,59</b>	<b>22.692.741,15</b>	<b>21.122.864,14</b>	<b>1.555.733,61</b>	<b>319.023.088,45</b>	<b>100,00%</b>
<b>PARTICIPACION PORCENTUAL</b>		<b>26,77%</b>	<b>6,50%</b>	<b>52,51%</b>	<b>7,11%</b>	<b>6,62%</b>	<b>0,49%</b>	<b>100,00%</b>	

**SECTOR PUBLICO PROVINCIAL NO FINANCIERO  
ESTADO DE EJECUCION PRESUPUESTARIA DE GASTOS  
COMPOSICION DEL GASTO POR JURISDICCION Y POR FINALIDAD  
- AL 31/07/2001 -**

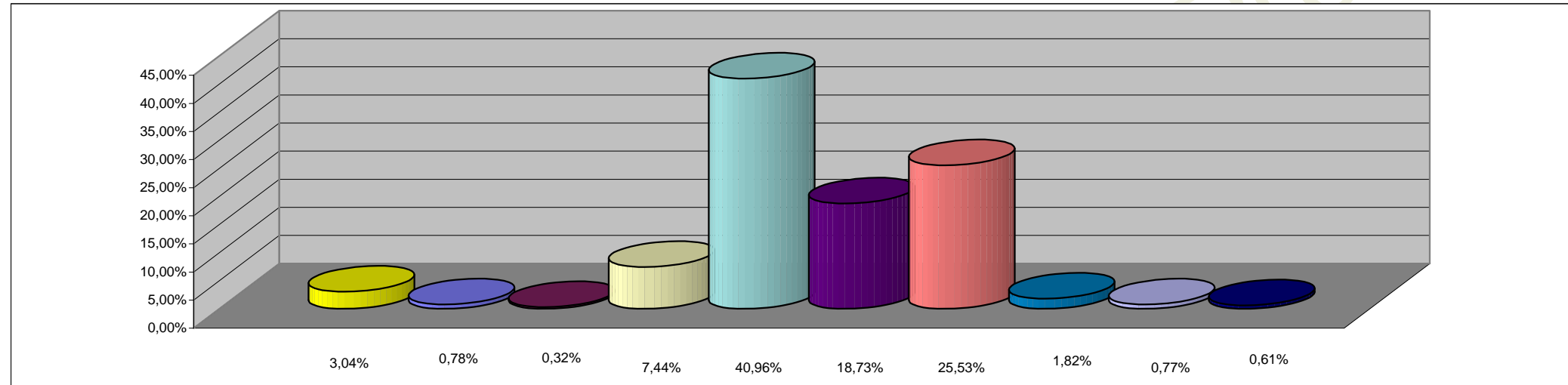

**REFERENCIAS**

<b>JURISDICCION</b>	<b>PORCENTAJE</b>
02 - PODER JUDICIAL	3,04%
10 - GOBERNACION	0,78%
15 - MINISTERIO DE COORDINACION	0,32%
20 - MINISTERIO DE GOBIERNO Y JUSTICIA	7,44%
30 - MINISTERIO DE HACIENDA Y FINANZAS	40,96%
40 - MINISTERIO DE SALUD Y ACCION SOCIAL	18,73%
50 - MINISTERIO DE CULTURA Y EDUCACION	25,53%
60 - MINISTERIO DE PRODUCCION Y DESARROLLO	1,82%
70 - SECRETARIA DE ESTADO DEL AMBIENTE	0,77%
80 - TRIBUNAL DE CUENTAS	0,61%
<b>TOTAL DEL PORCENTAJE</b>	<b>100,00%</b>

**SECTOR PUBLICO PROVINCIAL NO FINANCIERO  
ESTADO DE EJECUCION PRESUPUESTARIA DE GASTOS  
COMPOSICION DEL GASTO POR FINALIDAD  
- AL 31/07/2001 -**

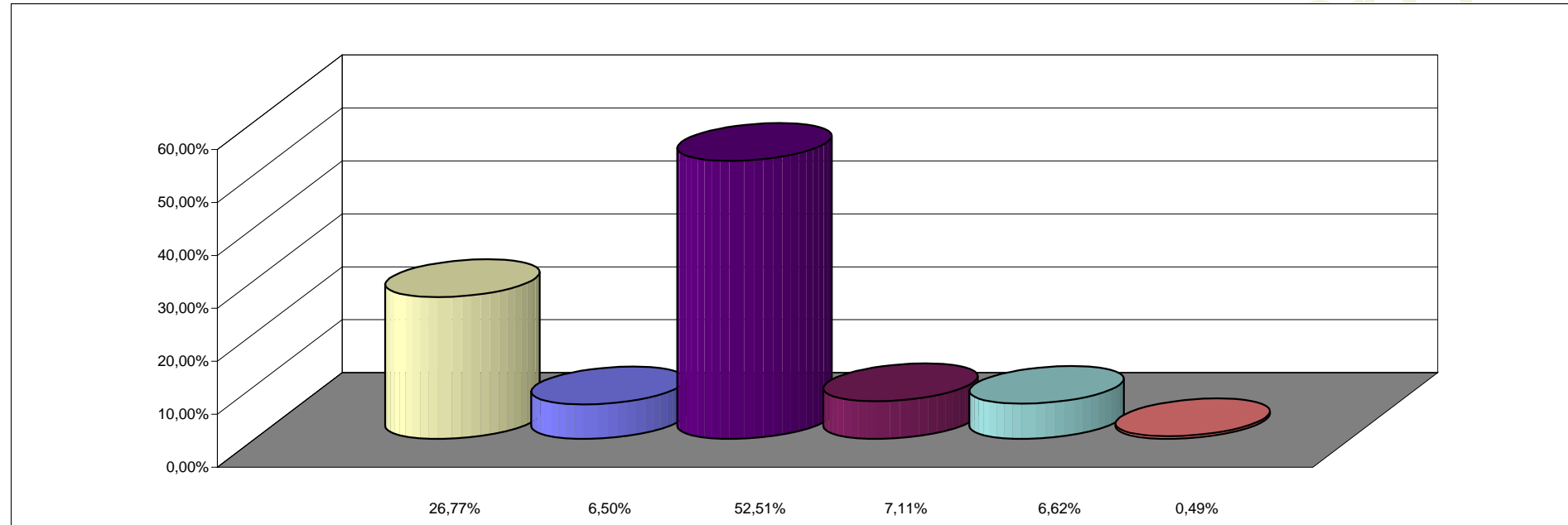

**REFERENCIAS**

<b>FINALIDAD</b>	<b>PORCENTAJE</b>
ADMINISTRACION GUBERNAMENTAL	26,77%
SERVICIOS DE SEGURIDAD	6,50%
SERVICIOS SOCIALES	52,51%
SERVICIOS ECONOMICOS	7,11%
DEUDA PUBLICA	6,62%
NO CLASIFICADO	0,49%
<b>TOTAL DEL PORCENTAJE</b>	<b>100,00%</b>