

SECTOR PUBLICO PROVINCIAL NO FINANCIERO
ESTADO DE EJECUCION PRESUPUESTARIA DE GASTOS
COMPOSICION DEL GASTO POR JURISDICCION Y POR INCISO
- AL 31/08/2004 -

<i>Inciso</i>	1	2	3	4	5	6	7		PARTICIPACION PORCENTUAL (%)
<i>Jurisdicción</i>	GASTOS EN PERSONAL	BIENES DE CONSUMO	SERVICIOS NO PERSONALES	BIENES DE USO	TRANSFERENCIAS	ACTIVOS FINANCIEROS	SERV. DE LA D. Y DISM.O.PAS.	TOTAL	
02 - PODER JUDICIAL	8.857.713,66	394.418,49	878.829,14	199.540,21	12.706,67	0,00	0,00	10.343.208,17	2,35%
10 - GOBERNACION	2.778.421,93	402.157,75	1.985.001,54	288.122,42	398.034,57	0,00	0,00	5.851.738,21	1,33%
15 - SECRETARIA GENERAL DE LA GOBERNACION	2.272.865,25	64.003,96	116.422,38	8.148,20	519.238,05	0,00	0,00	2.980.677,84	0,68%
20 - MINISTERIO DE GOBIERNO Y JUSTICIA	27.490.304,87	2.032.080,64	943.127,72	68.980,46	1.333.210,98	0,00	0,00	31.867.704,67	7,25%
25 - MINISTERIO DE OBRAS Y SERV. PUBLICOS	14.978.551,58	3.280.141,34	1.351.064,85	6.051.038,69	1.109.053,26	0,00	47.533,33	26.817.383,05	6,10%
30 - MINISTERIO DE HACIENDA Y FINANZAS	9.901.141,84	438.755,59	21.432.323,58	325.033,58	66.686.893,54	4.977.071,57	12.822.798,11	116.584.017,81	26,51%
35 - SECRETARIA DE VIVIENDA Y DES. URBANO	1.665.438,02	131.678,69	408.324,44	14.768.062,68	38.430,10	290.644,99	0,00	17.302.578,92	3,93%
40 - MINISTERIO DE SALUD	31.007.644,76	13.228.600,00	27.745.655,69	101.518,87	345.646,34	0,00	0,00	72.429.065,66	16,47%
45 - SECRETARIA DE DESARROLLO SOCIAL	2.852.332,53	313.326,65	178.198,16	911,75	25.215.099,37	0,00	0,00	28.559.868,46	6,49%
50 - MIN. DE EDUCACION, CULTURA, CIENCIA Y TEC.	100.508.770,31	249.773,31	1.294.815,93	251.368,29	7.877.079,82	0,00	0,00	110.181.807,66	25,05%
60 - MINISTERIO DE PROD. Y DESARROLLO	2.997.397,04	163.031,89	205.717,84	7.979,10	847.218,63	542.308,55	0,00	4.763.653,05	1,08%
70 - SECRETARIA DE AGUA Y DEL AMBIENTE	6.538.258,37	1.004.807,78	553.219,59	876.555,99	106.600,00	0,00	0,00	9.079.441,73	2,07%
80 - TRIBUNAL DE CUENTAS	1.877.049,82	57.992,15	147.753,49	9.245,37	106.183,75	0,00	0,00	2.198.224,58	0,50%
85 - SECRETARIA DE ESTADO DE MINERIA	219.518,24	91.005,23	200.446,51	8.568,89	0,00	334.500,00	0,00	854.038,87	0,19%
TOTAL	213.945.408,22	21.851.773,47	57.440.900,86	22.965.074,50	104.595.395,08	6.144.525,11	12.870.331,44	439.813.408,68	100,00%
PARTICIPACION PORCENTUAL (%)	48,64%	4,97%	13,06%	5,22%	23,78%	1,40%	2,93%	100,00%	

SECTOR PUBLICO PROVINCIAL NO FINANCIERO
COMPOSICION DEL GASTO POR JURISDICCION
 - AL 31/08/2004 -

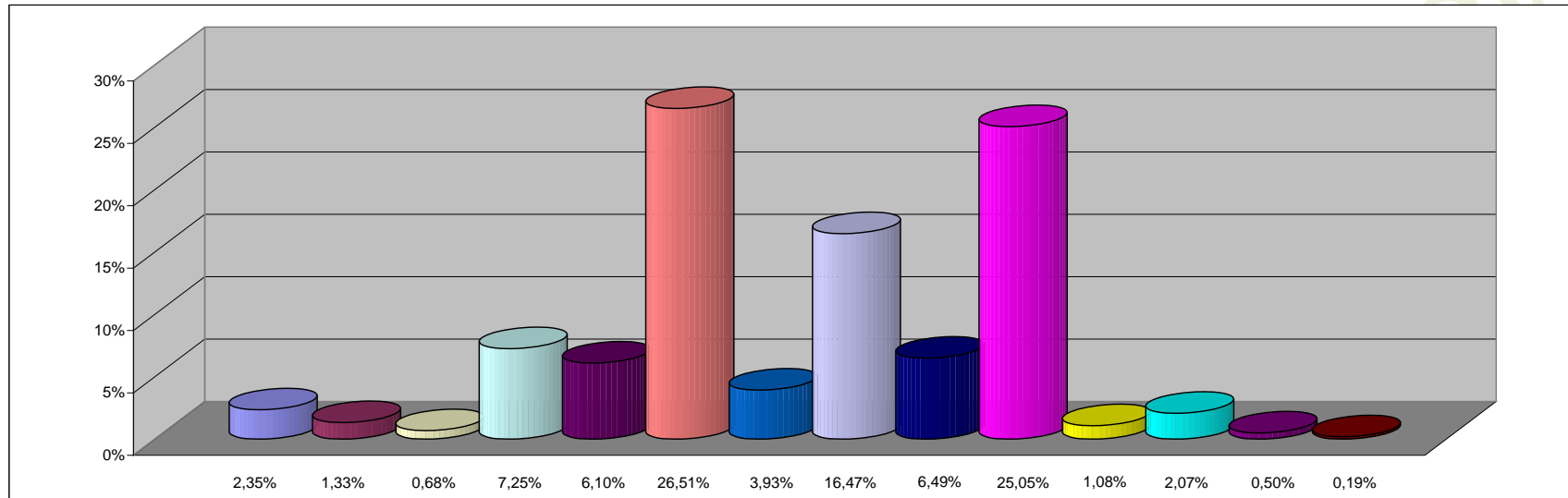

REFERENCIAS

JURISDICCION	PARTICIPACION PORCENTUAL %
02 -PODER JUDICIAL	2,35%
10 -GOBERNACION	1,33%
15 -SECRETARIA GENERAL DE LA GOBERNACION	0,68%
20 -MINISTERIO DE GOBIERNO Y JUSTICIA	7,25%
25 -MINISTERIO DE OBRAS Y SERV. PUBLICOS	6,10%
30 -MINISTERIO DE HACIENDA Y FINANZAS	26,51%
35 - SECRETARIA DE VIVIENDA Y DES. URBANO	3,93%
40 -MINISTERIO DE SALUD	16,47%
45 -SECRETARIA DE DESARROLLO SOCIAL	6,49%
50 -MIN. DE EDUCACION, CULTURA, CIENCIA Y TEC.	25,05%
60 -MINISTERIO DE PROD. Y DESARROLLO	1,08%
70 -SECRETARIA DE AGUA Y DEL AMBIENTE	2,07%
80 -TRIBUNAL DE CUENTAS	0,50%
85 -SECRETARIA DE ESTADO DE MINERIA	0,19%
TOTAL	100,00%

**SECTOR PUBLICO PROVINCIAL NO FINANCIERO
COMPOSICION DEL GASTO POR INCISO
- AL 31/08/2004 -**

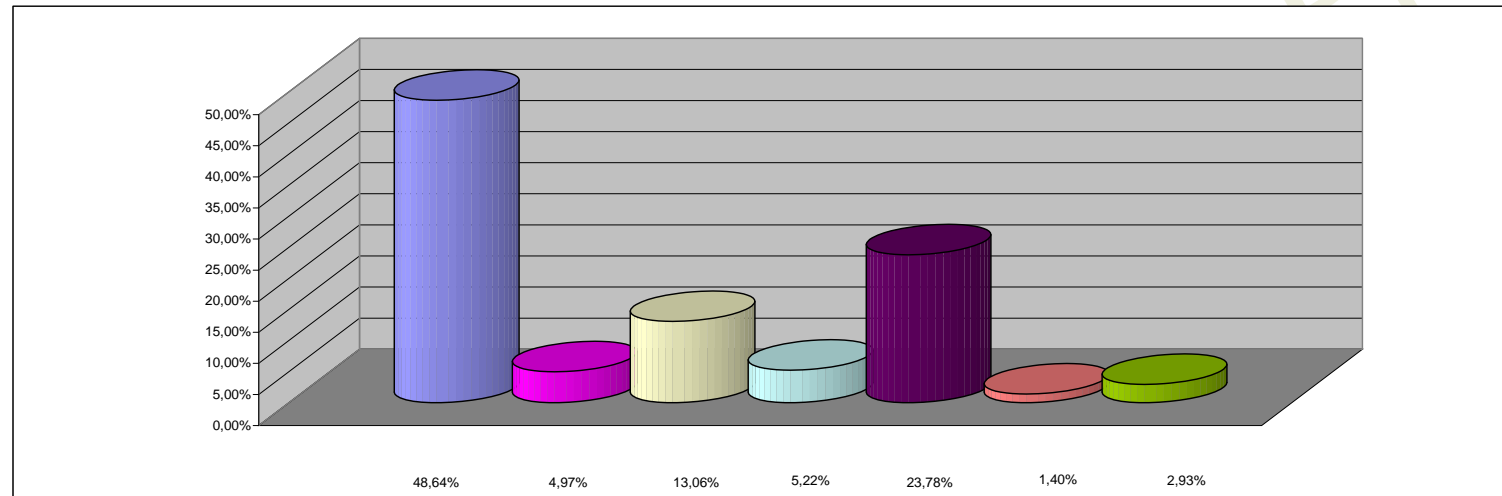

REFERENCIAS

INCISO	PARTICIPACION PORCENTUAL %
1 - GASTOS EN PERSONAL	48,64%
2 - BIENES DE CONSUMO	4,97%
3 - SERVICIOS NO PERSONALES	13,06%
4 - BIENES DE USO	5,22%
5 - TRANSFERENCIAS	23,78%
6 - ACTIVOS FINANCIEROS	1,40%
7 - SERV. DE LA DEUDA Y DISM. OTROS PASIVOS	2,93%
TOTAL	100,00%